



Корпорация
МСП

**ПРЕДПРИНИМАТЕЛЬСКИЙ ЧАС
ПОДДЕРЖКА СУБЪЕКТОВ МСП НА РАННИХ СТАДИЯХ
ЖИЗНЕННОГО ЦИКЛА («ИДЕЯ» И «СТАРТ»)**

- Регистрация
- Офис, производственные площади и денежные средства
- Найм сотрудников
- Создание продукта
 - Маркетинг
- Стратегия
- Финансы
- Продукт
- Размещение
- Производство
- Маркетинг и коммуникация с потребителем
 - Персонал
 - Закупки
 - Логистика
- Взаимоотношения с государством

Старт

Зрелость

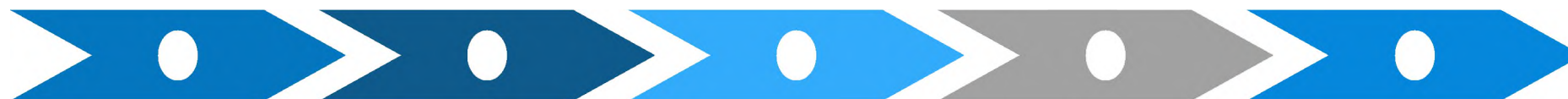

Идея

- Мысли о начале бизнеса
- Поиск идеи
- Проработка бизнес-плана
- Поиск ресурсов

Рост

- Маркетинг
 - Рынок
- Денежные средства
 - Кадры
- Проверки государства
- Масштабирование
- Хеджирование рисков

Трансформация

- Помощь в оживлении
- Ликвидация
- Продажа или слияние компании



Корпорация
МСП

О ПРИМЕРАХ ОКАЗАНИЯ ПОДДЕРЖКИ СУБЪЕКТАМ МСП НА РАННИХ СТАДИЯХ ЖИЗНЕННОГО ЦИКЛА («ИДЕЯ» И «СТАРТ»)

ИП КОВАЛЕВА НАДЕЖДА АНДРЕЕВНА



Индивидуальный предприниматель Ковалева Надежда Андреевна

Поставленные задачи к решению: повышение уровня предпринимательских компетенций, подготовка к запуску нового проекта

Представлены меры государственной поддержки:

- Участие в обучающих мероприятиях: «Азбука предпринимателя», «Молодой предприниматель Челябинской области», «Наставники», «Школа социального предпринимательства», «Мама-предприниматель», мастер-классы, консультационная поддержка.

Дополнительно оказана государственная поддержка в виде составления бизнес-плана по новому реализуемому проекту (частная школа)



Корпорация
МСП

**О МЕРАХ ПОДДЕРЖКИ СУБЪЕКТОВ МСП СО СТОРОНЫ
РЕГИОНАЛЬНОЙ ИНФРАСТРУКТУРЫ ПОДДЕРЖКИ**

ЦЕНТР «МОЙ БИЗНЕС» ЧЕЛЯБИНСКОЙ ОБЛАСТИ

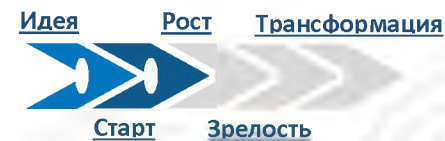

Консультации и образовательные курсы

Решение: повышение уровня предпринимательских компетенций, вовлечение в предпринимательскую деятельность

- Консультации потенциальных и начинающих субъектов МСП по всем вопросам ведения предпринимательской деятельности (открытие, регистрация ИП, ООО, развитие бизнеса, налогообложение, выбор ОКВЭД)
- Персональное сопровождение клиентским менеджером от открытия до развития бизнеса
- Образовательные программы по направлениям:
 - 1) Программа «МОЁ ДЕЛО» - обучение 20 профессиям и легкий старт в бизнесе;
 - 2) Программа «Азбука предпринимателя», «Генерация бизнес-идеи»;
 - 3) Программа «Старт» - обучения начинающих предпринимателей;
 - 4) Программа «Nastavniki» - возможность получить менторство от лучших федеральных наставников;
 - 5) Акселератор для предпринимателей «Интернет-маркетинг» – возможность обучиться трендовым профессиям и работать на удаленке.

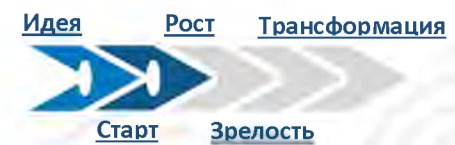

Коворкинг «Мой Бизнес»

Решение: оптимизация затрат компании на место размещения бизнеса

Мой бизнес» — место притяжения для тех, кто ценит комфортную рабочую среду, развитие и сильное окружение.

- Удобное расположение — офис в центре города (ул. Российская, 110, к.1)
- Рабочие места по принципу «всё включено»: с мебелью, интернетом, оргтехниккой и шкафчиками для личных вещей
- Стильный интерьер с приятной зоной отдыха и удобной кухней
- Доступ с 8:00 до 20:00 без выходных
- Нет расходов на уборку и коммунальные услуги
- Бесплатная гостевая парковка
- Рядом мощная инфраструктура поддержки бизнеса

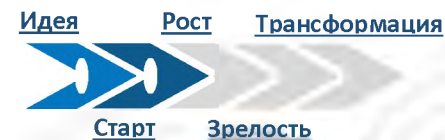

Нефинансовые меры поддержки: Решение: повышение эффективности start-up

- Создание сайтов;
- Продвижение в социальных сетях;
- Разработка фирменного стиля;
- Создание текстового и фото-контента в социальных сетях;
- Подготовка бизнес-планов.

Отбор субъектов на получение услуг проводится на конкурсной основе.

По результатам открытого конкурса между Фондом и победителями конкурса заключается договор, по условиям которого Фонд за счет собственных средств с привлечением специализированных организаций оказывает нефинансовые меры поддержки.

Единые требования к участникам открытого конкурса:

- действующие предприниматели, находящиеся в реестре субъектов МСП Челябинской области;
- подали документы на регистрацию в качестве ИП или ООО в период с 01 января до 01 декабря текущего года;
- осуществляют предпринимательскую деятельность (зарегистрированы) на территории Челябинской области;
- соответствуют требованиям, устанавливаемым законодательством Российской Федерации к лицам, являющимися субъектами малого и среднего предпринимательства Челябинской области;

Критерии оценки:

- 1) получение поддержки в Фонде впервые - значимость критерия оценки 20%;
- 2) регистрация компании менее 1 года - значимость критерия оценки 20%;
- 3) качество продукции, производимой участником конкурса - значимость критерия оценки 20%;
- 4) наличие сайта - значимость критерия оценки 15%;
- 5) актуальность продукции, производимой участником конкурса - значимость критерия оценки 15%;

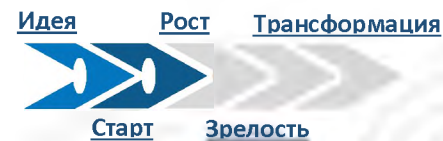

КОНТАКТЫ

Челябинск, ул. Российская, д. 110, кор.1

8 800 350 24 74

Территориябизнеса74.рф

сpp@fond74.ru



Корпорация
МСП

**О НАЧАЛЬНЫХ ЭТАПАХ ДЕЯТЕЛЬНОСТИ СУБЪЕКТОВ МСП
НА РАННИХ СТАДИЯХ ЖИЗНЕННОГО ЦИКЛА («ИДЕЯ» И «СТАРТ»)**

УФНС РОССИИ ПО ЧЕЛЯБИНСКОЙ ОБЛАСТИ



Все сервисы

Госуслуги

Для физических
лицДля индивидуальных
предпринимателейДля юридических
лиц

Личные кабинеты

- › Личный кабинет для физических лиц
- › Личный кабинет налогоплательщика юридического лица
- › Личный кабинет для плательщиков налога на профессиональный доход (самозанятых)
- › Личный кабинет индивидуального предпринимателя
- › Личный кабинет налогоплательщика иностранной организации



COVID-19

- › Какую помощь может получить мой бизнес?
- › Перечень лиц, на которых распространяется действие моратория на банкротство
- › Проверка возможности получения отсрочки/рассрочки в связи с COVID-19
- › Проверка права на получение субсидии в связи с COVID-19
- › Проверка возможности освобождения



Регистрация бизнеса

- › Государственная регистрация юридических лиц и индивидуальных предпринимателей
- › Выбор типового устава
- › Создай свой бизнес

ОТЗЫВ О САЙТЕ

ВАШ КОНТРОЛЬ



Создай свой бизнес

Оставить отзыв

Идеальную работу сложно найти,
зато ее можно получить, став собственным боссом.
Это не так сложно, когда под рукой сервис
«Создай свой бизнес».
Он станет вашим путеводителем на пути к собственному делу.

Вам остается только сделать выбор.

Есть два пути –

учредить фирму

или

стать индивидуальным
предпринимателем



Индивидуальный предприниматель



Юридическое лицо

6 преимуществ индивидуального предпринимателя

4 преимущества юридического лица



ФЕДЕРАЛЬНАЯ НАЛОГОВАЯ СЛУЖБА

Создай свой бизнес

[Оставить отзыв](#)
[На главную](#)
[Индивидуальный предприниматель](#)
[Юридическое лицо](#)
[Создание бизнеса](#)
Государственная регистрация
[Права и обязанности](#)
[Ведение бизнеса](#)
[Реорганизация и прекращение бизнеса](#)

Государственная регистрация

Любой бизнес существует в рамках определенного правового поля. Правила игры установлены законодательством. Чтобы узаконить ваш бизнес, необходимо пройти государственную регистрацию. Ваша задача – четко выполнить все требования.



Шаг 1. Выбираем форму

Еще до подачи документов на регистрацию нужно выбрать организационно-правовую форму для вашей компании, а также определить, по какому адресу будет поддерживаться связь с вашей фирмой.

Самыми распространенными организационно-правовыми формами юридических лиц являются:

- общество с ограниченной ответственностью (ООО);

Пошаговые действия

Выбираем форму
[Определяемся с адресом](#)
[Выбираем способ оформления и подачи документов](#)
[Формируем пакет документов](#)
[Сдаем документы](#)
[Получаем свидетельство](#)
[Заводим печать](#)
[Открываем счет в банке](#)
**3 причины
выбрать ООО**



Оставить отзыв

Государственная регистрация

[🏠 На главную](#)
[▶ Индивидуальный предприниматель](#)
[⚡ Юридическое лицо](#)
[⚡ Создание бизнеса](#)
Государственная регистрация
[Права и обязанности](#)
[▶ Ведение бизнеса](#)
[▶ Реорганизация и прекращение бизнеса](#)

Шаг 2. Определяемся с адресом

Адресом регистрации юридического лица считается тот адрес, по которому находится его руководитель – директор, генеральный директор и т. п., или, выражаясь языком закона, «постоянно действующий исполнительный орган компании».

В качестве адреса организации можно использовать адрес собственного офиса учредителя, в том числе и домашний адрес руководителя фирмы. Адресом компании может быть и адрес арендованного помещения.

Внимание!

Главное, чтобы по адресу регистрации можно было действительно связаться с компанией.

Существуют фирмы, которые специализируются на создании и продаже готовых компаний. Соклазн обратиться к ним велик. Однако адресом такой готовой компании нередко становится так называемый адрес массовой регистрации, по которому могут быть зарегистрированы десятки компаний.

Убедитесь, что вам не предложен один из них. Для этого воспользуйтесь сервисом [«Адреса массовой регистрации»](#).

Внимание!

Для налоговых органов адрес массовой регистрации – один из признаков фирмы-однодневки.

Пошаговые действия

[Выбираем форму](#)
Определяемся с адресом
[Выбираем способ оформления и подачи документов](#)
[Формируем пакет документов](#)
[Сдаем документы](#)
[Получаем свидетельство](#)
[Заводим печать](#)
[Открываем счет в банке](#)

Чтобы снизить риск, лучше не прибегать к услугам коммeрсантов-«регистраторов»



[На главную](#)
[Индивидуальный предприниматель](#)
[Юридическое лицо](#)
[Создание бизнеса](#)
[Государственная регистрация](#)
[Права и обязанности](#)
[Ведение бизнеса](#)
[Реорганизация и прекращение бизнеса](#)

Шаг 3. Выбираем способ оформления и подачи документов

Документы могут быть подготовлены и поданы в налоговую инспекцию любым удобным для вас способом:

- на бумаге;
- в электронном виде. Для этого можно воспользоваться специальным программным обеспечением или сервисом, разработанными ФНС России.

Программа и сервис регистрации

1. Заполнить в интерактивном режиме заявление и направить его в налоговую инспекцию поможет [Программа подготовки документов, используемых при регистрации юридических лиц](#). Достаточно ввести данные, и программа заполнит все графы.

2. Подготовить полный пакет документов в электронном виде и направить его в налоговый орган можно используя сервис [«Поддача электронных документов на государственную регистрацию»](#).

При формировании электронного пакета образцы документов должны быть отсканированы с учетом [определенных технических требований](#) и подписаны усиленной квалифицированной электронной подписью заявителя, либо нотариуса.

Получить личную электронную подпись вы можете в [специализированных удостоверяющих центрах](#).

Внимание!

Ключ электронной подписи должен быть действителен на момент подписания электронного документа и на день направления документов в налоговый орган.

Электронные документы упаковываются в транспортный контейнер с описанием вложения.

Пошаговые действия

[Выбираем форму](#)
[Определяемся с адресом](#)
[Выбираем способ оформления и подачи документов](#)
[Формируем пакет документов](#)
[Сдаем документы](#)
[Получаем свидетельство](#)
[Заводим печать](#)
[Открываем счет в банке](#)

Электронные услуги и сервисы



[Программа подготовки документов, используемых при регистрации юридических лиц](#)



[Поддача электронных документов на государственную регистрацию юридических лиц и индивидуальных предпринимателей](#)



[Уплата госпошлины](#)



[Адрес и платежные](#)



→ ↻ nalog.ru/create_business/ul/creation/registration/step4/ Обновить

Создай свой бизнес

Оставить отзыв

На главную

Индивидуальный предприниматель

Юридическое лицо

Создание бизнеса

Государственная регистрация

Права и обязанности

Ведение бизнеса

Реорганизация и прекращение бизнеса

Государственная регистрация

Предыдущий шаг { 1 2 3 4 5 6 7 8 } Следующий шаг

Шаг 4. Формируем пакет документов

Порядок подготовки документов зависит от выбранного [способа оформления и подачи](#).

Закон и порядок

Правила государственной регистрации устанавливает [Федеральный закон от 08.08.2001 № 129-ФЗ «О государственной регистрации юридических лиц и индивидуальных предпринимателей»](#).

Для регистрации вам потребуются следующие документы:

- заявление о государственной регистрации юридического лица при создании (форма № Р11001).

Закон и порядок

Форма заявления о государственной регистрации юридического лица при создании

Электронные услуги и сервисы

[Подача электронных документов на государственную регистрацию юридических лиц и](#)

Внимание!
Подпись заявителя должна быть засвидетельствована нотариально, за исключением случаев, когда заявитель представляет документы лично и одновременно представляет документ, удостоверяющий его личность, а также при представлении документов в электронном виде, подписанных усиленной квалифицированной подписью заявителя.

- решение о создании, оформленное решением единственного учредителя или протоколом общего собрания учредителей;
- устав ООО (АО). Представляется в двух подлинных экземплярах в случае представления лично или по почте и в одном экземпляре – при направлении в электронном виде;
- квитанция об уплате государственной пошлины в размере 4000 руб. Сформировать квитанцию на уплату госпошлины можно с помощью сервиса «Уплата госпошлины»;

Внимание!
С 01.01.2019 при направлении документов для государственной регистрации в форме электронных документов, в том числе через МФЦ и нотариуса, уплачивать государственную пошлину не требуется!

- документ, подтверждающий статус учредителя, если им выступает иностранное юридическое лицо.

Закон и порядок

Перечень документов для государственной регистрации юридического лица установлен в ст. 12 [Федерального закона от 08.08.2001 № 129-ФЗ «О государственной регистрации юридических лиц и индивидуальных предпринимателей»](#).

Внимание!
При подаче документов на регистрацию ООО вы имеете право приложить заявление о применении [упрощенной системы налогообложения](#).

« Назад Дале »

Заявление о государственной регистрации юридического лица при создании (форма № Р11001)

Рекомендуемая форма заявления о переходе на упрощенную систему налогообложения (форма № 26.2-1)

Рекомендуемая форма уведомления об отказе от применения упрощенной системы налогообложения (форма № 26.2-3)

Формы заявлений
утверждены
Приказом ФНС
России от
31.08.2020 №ЕД-7-
14/617@

Рекомендуем
использовать
типовой устав



Единый реестр субъектов малого... | Федеральная налоговая служба | Уплата госпошлины | Регистрация ИП в мобильном... | +

← → ↻ nalog.ru/create_business/ip/creation/registration/ ☆ Обновить

Создай свой бизнес

Оставить отзыв

Государственная регистрация

На главную

- Индивидуальный предприниматель
- Создание бизнеса
- Государственная регистрация**
- Права и обязанности
- Ведение бизнеса
- Прекращение деятельности
- Юридическое лицо

Любой бизнес существует в рамках определенного правового поля. Чтобы узаконить ваш бизнес, необходимо пройти государственную регистрацию. Предпринимательство без регистрации незаконно и влечет административную, а иногда и уголовную ответственность.

Шаг 1. Выбираем способ оформления и подачи документов

Документы могут быть подготовлены и поданы в налоговую инспекцию любым удобным для вас способом:

- на бумаге;
- с использованием одного из двух специальных сервисов, разработанных ФНС России.

Сервисы регистрации

- Заполнить в интерактивном режиме заявление на регистрацию, оплатить госпошлину и направить заявление в налоговую инспекцию можно воспользовавшись сервисом «[Поддача заявки на государственную регистрацию в качестве индивидуального предпринимателя](#)».

Пошаговые действия

- Выбираем способ оформления и подачи документов**
- Формируем пакет документов
- Сдаем документы
- Получаем свидетельство
- Заводим печать и счет

Электронные услуги и сервисы

- [Поддача заявки на государственную регистрацию в качестве индивидуального предпринимателя](#)
- [Поддача электронных документов на государственную регистрацию](#)

Windows taskbar: File Explorer, Google Chrome, Word, etc. System tray: 16:19, 13.04.2021

- **Срок регистрации -3 дня со дня получения документов регистрирующим органом**
- **Документы будут направлены в электронном виде по адресу электронной почты, указанному в заявлении**
- **Изготовление печати не обязательно**

Налог на профессиональный доход

Общие принципы

Онлайн регистрация,
простая идентификация

Расчет налога
налоговым органом
без отчетности

Справедливый единый
платеж с выручки





Расчеты в «облаке»
ФНС без кассы



Налоговый капитал
на развитие



Интеграция с
интернет-
платформами



Налог на профессиональный доход

Регистрация через приложение Мой налог

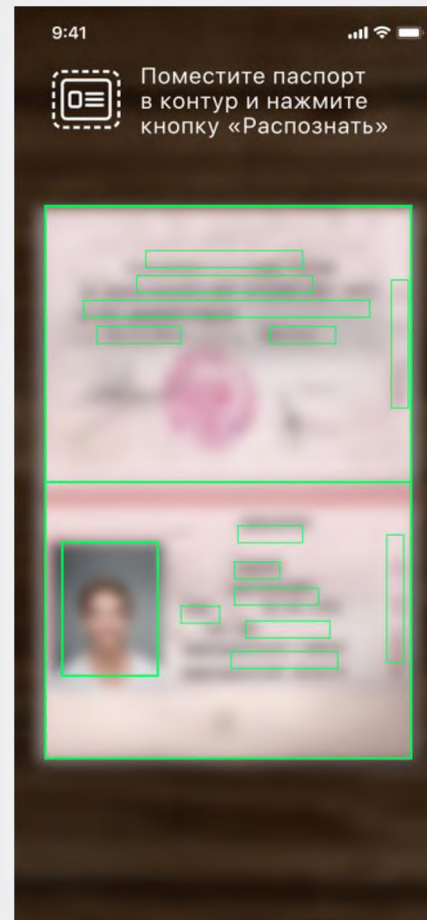
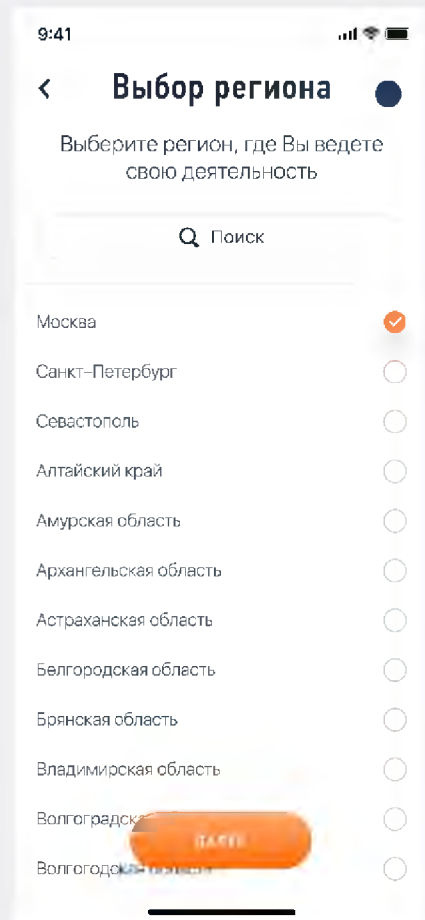
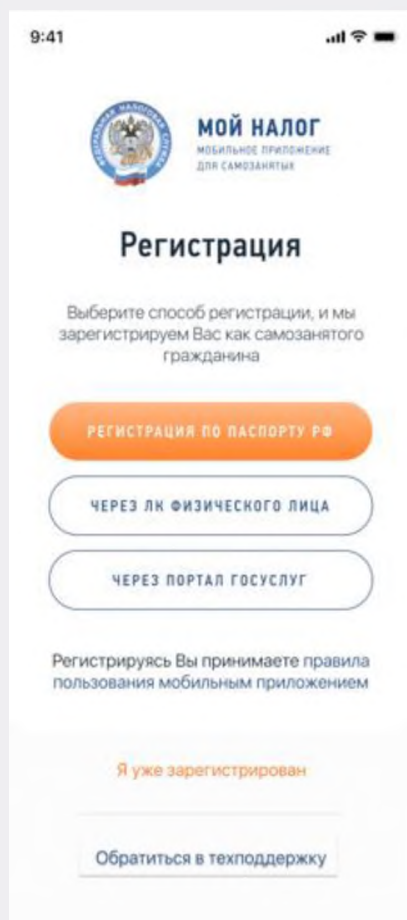

Налог на профессиональный доход

Регистрация через кабинет налогоплательщика НПД

 Кабинет налогоплательщика НПД
МОЙ НАЛОГ

Регистрация через личный кабинет ФНС

Логин (ваш ИНН)

Пароль

Уже зарегистрированы?
Войти

Запомнить меня

Контакт-центр: 8-800-222-2222

 Написать в техподдержку

Налог на профессиональный доход

Регистрация через электронные площадки и банки

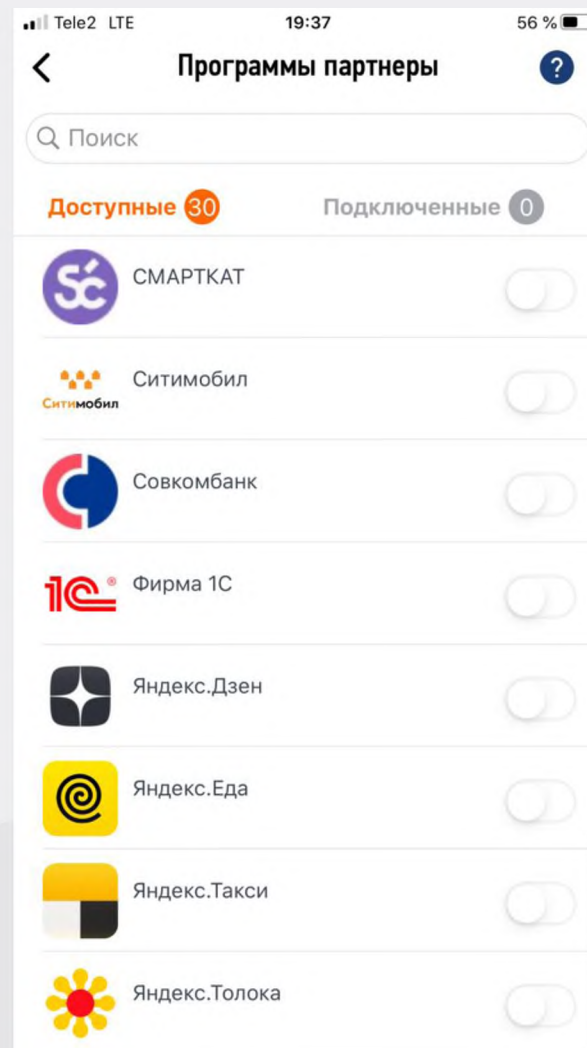
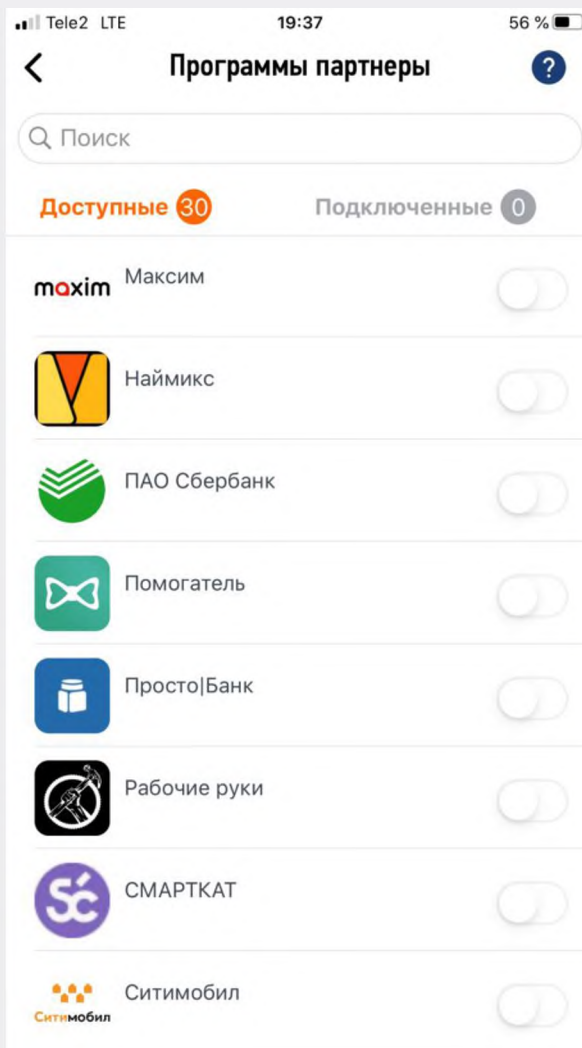
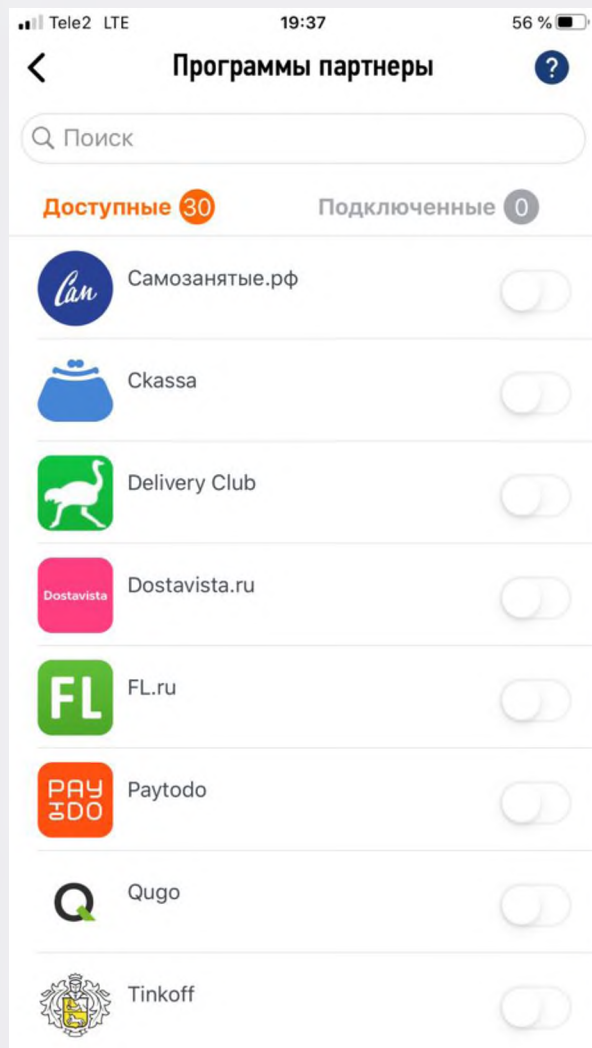



Корпорация
МСП

О МЕРАХ ПОДДЕРЖКИ СУБЪЕКТОВ МСП СО СТОРОНЫ ОРГАНОВ ВЛАСТИ СУБЪЕКТОВ РОССИЙСКОЙ ФЕДЕРАЦИИ

МИНИСТЕРСТВО ИНВЕСТИЦИОННОЙ ПОЛИТИКИ НОВГОРОДСКОЙ ОБЛАСТИ



О мерах поддержки субъектов МСП на ранних стадиях жизненного цикла («Идеи» и «Старт») со стороны Новгородской области

Докладчик

Наталья Владимировна Ереева,

заместитель директора департамента развития малого и среднего предпринимательства министерства инвестиционной политики Новгородской области





02

Обучающие программы

Бизнес – школа «Сейчас»

160 студентов



Школа лидеров «Дети дела»

500 школьников



Биржа деловых контактов

60 предпринимателей



Тренинги Корпорации МСП (2017-2020 гг.)

1100 человек





03

Региональный этап конкурса «Молодой предприниматель России» (2020 год – 25 заявок)



25 заявок
2020 год



Номинация
«Производство»

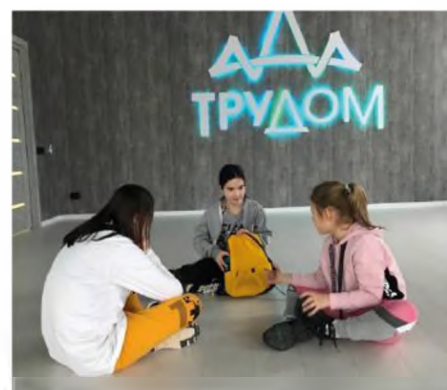

Номинация «Социальное
предпринимательство»



Номинация
«Сфера услуг»



04

Инновационная инфраструктура

Технопарк «Гаро»



Технопарк «Трансвит»



Технопарк «X10»



Бизнес-инкубатор фонда



Бизнес-инкубатор «X10»



Резиденты
**освобождаются на 5 лет
от налога на имущество**

Платят **13,5%**
налога на прибыль
в региональный бюджет
вместо **17%**

Резиденты с УСН
платят **2%** вместо **6%**



05

Финансовая поддержка

Продукты Новгородского фонда поддержки малого предпринимательства

- **Студенческий стартап**
до 500 тыс. руб.,
срок – не более 2 лет, ставка - 1%
- **Займы по соцконтракту**
до 500 тыс. руб.,
срок – не более 3 лет, ставка – 1%

Субсидии начинающим предпринимателям Великого Новгорода

Регистрация – до года,
до 75% компенсации, максимум – 250 тыс. руб.

Компенсация затрат на приобретение зданий, сооружений, оборудования, транспорта, сырья, материалов, программного обеспечения



Выплаты до 250 тыс. руб. **по социальным контрактам**

малоимущим, в том числе ИП с доходом ниже прожиточного минимума на открытие дела или развитие действующего бизнеса



Корпорация
МСП

**КРЕДИТНАЯ ПОДДЕРЖКА АО «МСП БАНК»
ДЛЯ СУБЪЕКТОВ МСП НА РАННИХ СТАДИЯХ ЖИЗНЕННОГО ЦИКЛА
«ИДЕЯ» И «СТАРТ»**

аемщик: ООО «ДАКРОН», Пермский край, г. Пермь

Инвестиционное кредитование Стартапов



Параметры предоставленного кредита:

Кредитный продукт – *Инвестиционное кредитование*

Сумма кредитной линии – **14 500 000 руб.**

Срок кредита – **60 месяцев**

Процентная ставка – **7,75%**

в рамках Программы субсидирования Минэкономразвития РФ

Цель кредитования:

Приобретение оборудования для переработки вторичных полимеров в сырье для промышленного выпуска пластиковой пищевой упаковки и полиэфирного штапельного волокна

Обеспечение:

Приобретаемое оборудование

Прямая гарантия для Стартапов - АО Корпорация МСП в сумме **14 500 000 руб.**

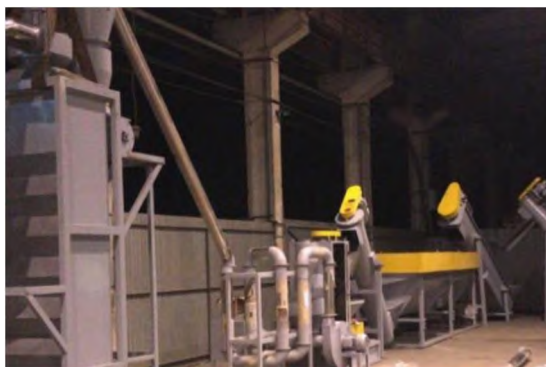

Описание деятельности компании:

Процесс переработки механическим способом: пластиковые бутылки загружаются в приемный бункер дробильной установки с помощью конвейерной ленты, там старые и грязные бутылки дробятся на флекс - хлопья размером 12 мм. Затем они поступают по конвейерной ленте в бункер отмывки от посторонних загрязнений, после отмывки флекс хлопья поступают в центрифугу по удалению воды и далее в сушильный аппарат, где удаляется вся влага. Готовый сухой и чистый флекс пакуются в биг-бэги (мешки по 500 кг). Данная технология используется давно, носит аналогичный характер. Совершенствуется само оборудование и качество выпускаемого продукта, чистота отмывки, возможность использования флексов без этапа гранулирования.

На текущий момент оборудование поставлено и запущено.

Ожидается увеличение численности персонала до 12 человек.

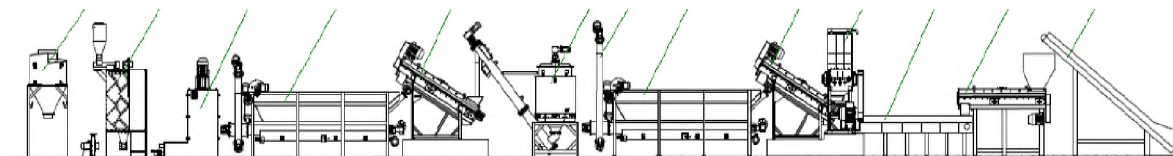



Инструменты поддержки начинающих предпринимателей

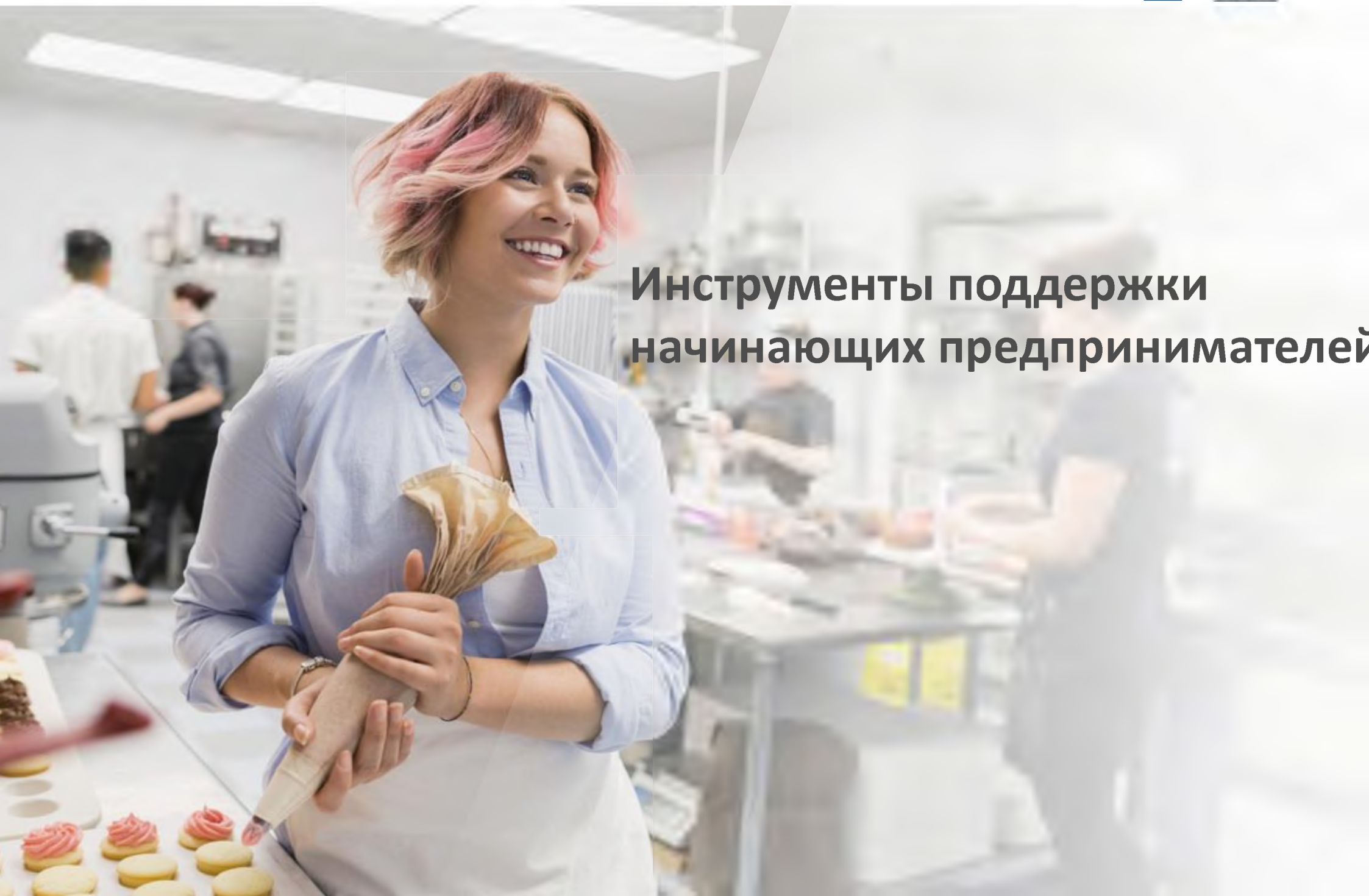



Предприниматели относящиеся к категории начинающие предприниматели в рамках поддержки государства могут рассчитывать как на финансовую так и не финансовую поддержку как со стороны банка так и Корпорации МСП.

Финансирование как действующих, так и начинающие предпринимателей со сроком регистрации от 0 месяцев



Обучающие мероприятия АО «Корпорации «МСП» для создания и развития бизнеса, в том числе с учетом региональной специфики

Финансирование категории самозанятых предпринимателей и рефинансирование кредитов выданных на предпринимательские цели

Упрощенная процедура прохождения заявок для начинающих и самозанятых предпринимателей

Кредитная поддержка начинающих предпринимателей

МСП Банк

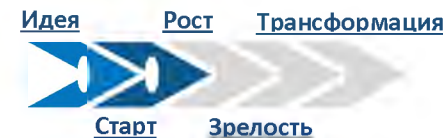

Микрокредит

Меры поддержки

- ✓ на организацию и/или развитие бизнеса в части пополнения оборотных средств
- ✓ финансирование текущей деятельности и инвестиций

сумма для ИП от **0,5 млн** до **5 млн рублей**
для ЮЛ от **0,5 млн** до **10 млн рублей**

срок до **36 месяцев**

ставка от **7% годовых**

Кредитная поддержка самозанятых

Меры поддержки

- ✓ на развитие предпринимательской деятельности

сумма от **50 тыс.** до **5 млн рублей**

срок от 50 тыс. до 1 млн рублей до **36 месяцев**
(включительно)
от 1 млн до 5 млн рублей до **60 месяцев**
(включительно)

ставка **7,5% годовых**

Микрокредит для начинающих предпринимателей

Меры поддержки

- ✓ на организацию и/или развитие бизнеса в части пополнения оборотных средств, финансирования текущей деятельности и инвестиций индивидуальных предпринимателей:

- зарегистрированных на территории ДФО
- зарегистрированных или ведущих предпринимательскую деятельность на территории моногорода
- получивших грант в рамках федерального проекта по развитию женского предпринимательства «Мама-предприниматель»

сумма до **500 тыс. рублей**

срок до **36 месяцев**

ставка от **7% годовых**

Рефинансирование кредитов самозанятых

Меры поддержки

- ✓ на рефинансирование кредитов самозанятых, направленных на развитие предпринимательской деятельности, на сумму не более суммы рефинансируемого кредита/ов (займа/ов) по данным БКИ.

Максимальный размер кредита составляет не более суммы рефинансируемых кредитов по данным Бюро кредитных историй, но **не более 1 млн рублей**.

сумма до **1 млн рублей** (срок регистрации заемщика на дату подачи заявки — от 0 месяцев)

срок до **36 месяцев**

ставка **7,5% годовых**

расчетный счет для оформления кредита может быть открыт в любом банке

более подробная информация доступна по ссылке





Корпорация
МСП

**КОНСУЛЬТАЦИОННАЯ ПОДДЕРЖКА
ОБУЧЕНИЕ ПО ПРОГРАММАМ АО «КОРПОРАЦИЯ «МСП»**

Обучающие программы АО «Корпорация «МСП»



АО «Корпорация «МСП» проводит обучающие мероприятия

«Генерация бизнес-идей»
поиск и отбор идеи

«Азбука предпринимателя»
создание бизнеса с нуля

«Самозанятость: инструкция по применению»
новый налоговый режим

а также
программа
МАМА
ПРЕДПРИНИМАТЕЛЬ

и комплект модулей по наиболее актуальным для предпринимателей темам

Преимущества для участников

- ✓ **бесплатное обучение** в офлайн и онлайн формате
- ✓ **практические инструменты** для создания и развития бизнеса, в том числе с учетом региональной специфики
- ✓ опытные сертифицированные **бизнес-тренеры** и **эксперты-практики**

- ✓ получение **сертификата** о прохождении программы
- ✓ **интерактивные методики** обучения и методическая поддержка
- ✓ возможность получения **финансовой поддержки** по итогам прохождения обучения
- ✓ **до 10 баллов к результатам ЕГЭ** дополнительно при поступлении в вузы-соорганизаторы Олимпиады

Наши партнеры



3 способа попасть на обучение

1. Подать заявку в организацию инфраструктуры поддержки МСП, выбрав субъект Российской Федерации, тему мероприятия и подходящую дату в Календаре на сайте АО «Корпорация «МСП»
2. Зарегистрироваться на Портале Бизнес-навигатора МСП и подать заявку через сайт
3. Подать заявку через МФЦ и gosuslugi.ru/314845

Бизнес-навигатор МСП



Госуслуги





Корпорация
МСП

О МЕРАХ ИМУЩЕСТВЕННОЙ ПОДДЕРЖКИ СУБЪЕКТОВ МСП

Получатели поддержки

- ✓ субъекты МСП
- ✓ самозанятые граждане
- ✓ организации инфраструктуры поддержки субъектов МСП

Виды предоставляемых объектов

- ✓ здания, помещения
- ✓ земельные участки
- ✓ производственные площади
- ✓ оборудование, транспорт

Условия получения поддержки

- ✓ наличие в перечне имущества для субъектов МСП
- ✓ на торгах или без проведения торгов (в случаях, установленных правовыми актами, программами собственника)

Преимущества

- ✓ долгосрочная аренда (от 5 лет)
- ✓ льготные ставки арендной платы
- ✓ ограниченный круг претендентов, только субъекты МСП и самозанятые граждане

Как получить поддержку

Подобрать имущество можно

1. Обратившись в один из многофункциональных центров (МФЦ) в регионе
2. На Портале Бизнес-навигатора МСП
3. На Едином портале государственных услуг (ЕПГУ)
4. На официальных сайтах органов власти, местного самоуправления, АО «Корпорация «МСП»



Право выкупа

недвижимого имущества

- ✓ Аренда в течение 3 лет и наличие в перечне 5 лет
- ✓ Отсутствие задолженности по арендной плате
- ✓ Субъект МСП

более подробная информация
доступна по ссылке



60 411

объектов в перечнях

свободно для аренды

34 090 объектов

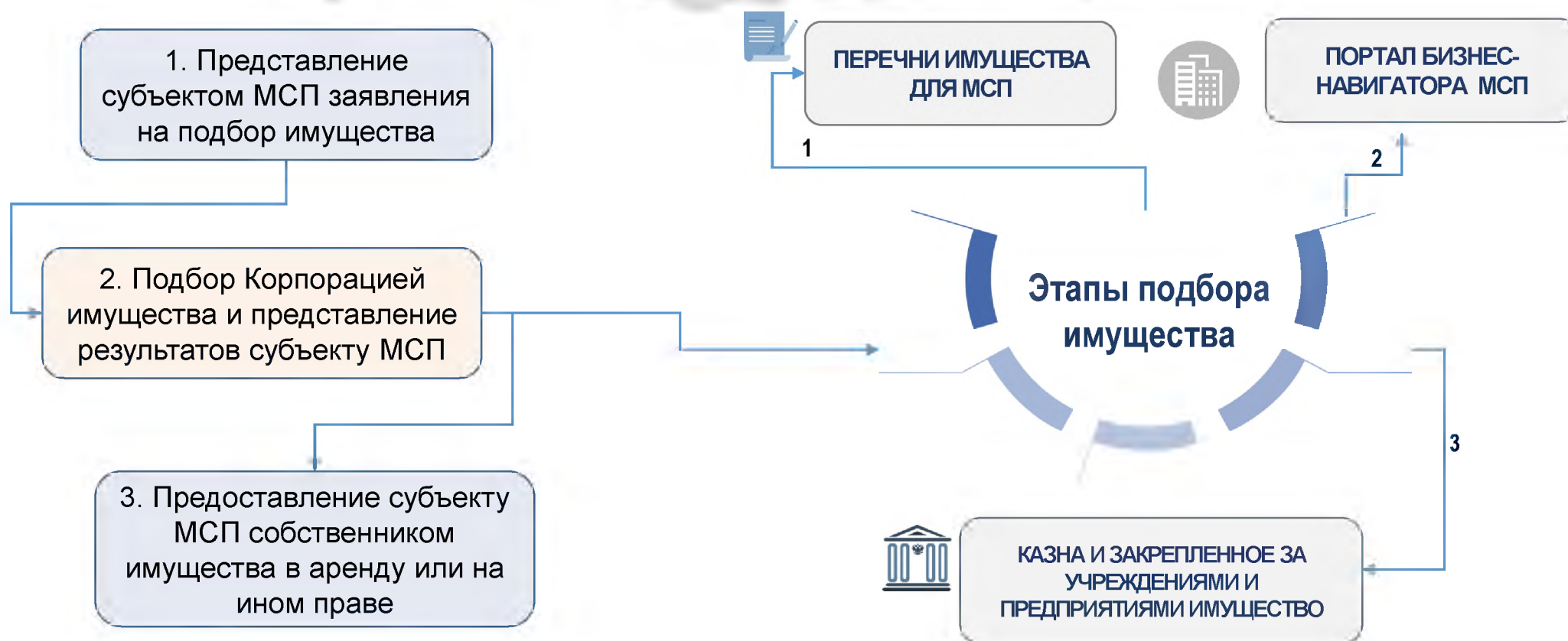



Корпорация
МСП

**ИНФОРМАЦИОННО-МАРКЕТИНГОВАЯ ПОДДЕРЖКА С
ИСПОЛЬЗОВАНИЕМ ПОРТАЛА БИЗНЕС-НАВИГАТОРА МСП**



Подбор франшиз из каталога:

- ✓ Выбор по виду бизнеса, стартовому капиталу и городу;
- ✓ Расчет бизнес-плана с параметрами франшизы;
- ✓ Все франшизы одобрены Российской ассоциацией франчайзинга.

Подбор помещения в аренду:

- ✓ Подбор объектов коммерческой недвижимости для бизнеса + карта распределения средневзвешенных цен по районам;
- ✓ Сортировка по назначению помещения, стоимости, площади;
- ✓ Прямые ссылки на источник размещения предложений внутри карточки объекта.

Обучение:

- ✓ Календарь тренингов – информация о графике проведения тренингов по развитию бизнеса или обучающих программ Корпорации МСП.

Поиск банков для финансирования и гарантийной поддержки:

- ✓ Гарантии, льготные кредиты, микрозаймы,
- ✓ Льготный лизинг.



SMBN.RU

Сервис подскажет, будут востребованы ваши товары и услуги или нет



Поиск лучшего места

Узнайте заранее спрос на свои товары в выбранном месте и подберите самое выгодное расположение



Спрос

Данные о потенциальном, реализованном и не реализованном конкурентами спросе формируются индивидуально



Бизнес-план

Рассчитайте бизнес-план и получите полный анализ вашего будущего бизнеса, а также финансовый план на 5 лет

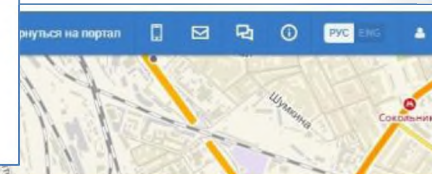

Ценовая ниша: Эконом

Адрес: Москва, 2-й Колобовский переулок, 9

Зоны обслуживания и конкуренции

Расчет спроса в выбранном месте выполнен методом построения буферных зон

Характеристика рыночной ниши

Характеристика спроса

Потенциальный спрос, тыс руб/год: 39 328

Характеристика предложения

Реализованный конкурентами спрос, тыс руб/год: 14 457

Нереализованный спрос, тыс руб/год: 24 871

Список конкурентов

Вам доступно не более 20 расчетов бизнес-плана в сутки

Расчитать бизнес-план

Как рассчитывается бизнес-план?

Скачать шаблон бизнес-плана в Excel

Что такое шаблон бизнес-плана?

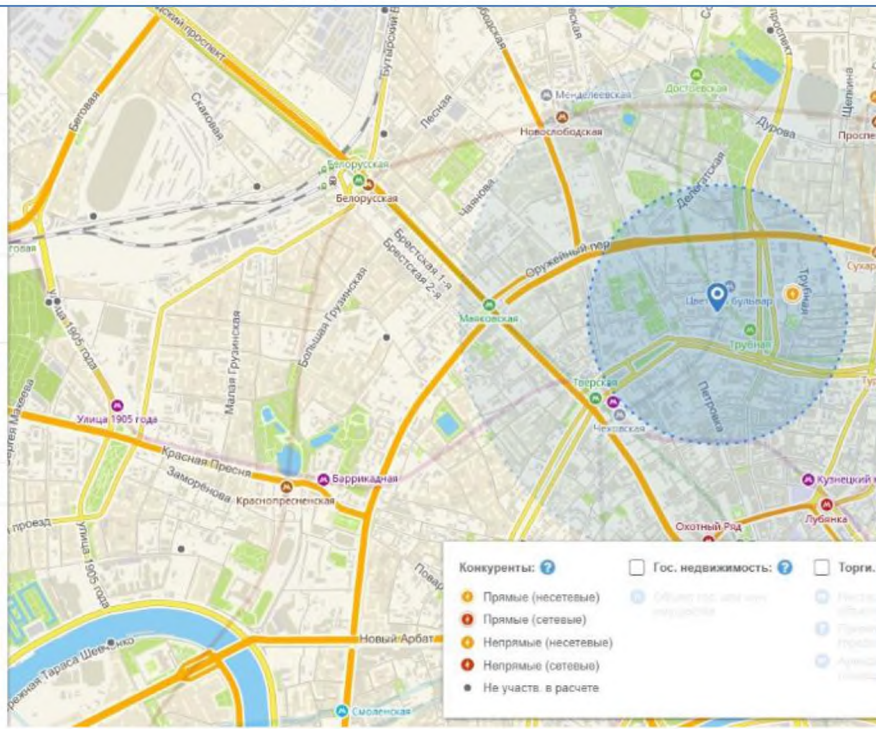

Характеристика рыночной ниши

Москва, Василисы Кожинной, 14 к3
 Буферная зона: 750 м

Население

Средний чек, руб.	1 162.37
Доля пользователей, %	15.62
Многоквартирных жилых домов	105
Частных домов	0
Домохозяйств	11 472
Всего проживающих, чел	29 831

Офисные служащие

Средний чек, руб.	1 124.84
Доля пользователей, %	5.23
Бизнес-центров	1
Офисных служащих в бизнес-центрах, чел	39 150

Потребители в разрезе доходных групп

	Проживает, чел	Ситуация, чел
Высокодоходные	8 923	5 020
Среднеобеспеченные	11 703	16 856
Малообеспеченные	7 025	13 129
Низкодоходные	2 180	4 145

Получите бизнес-план по одному из 100 видов бизнеса



Сколько потенциальных потребителей в нужном вам районе – вы увидите количество жителей и сотрудники офисов



Рынок товаров и услуг в разных ценовых категориях - эконом, массовой и премиум



Все финансовые показатели, включая средний чек

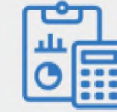

Данные о сумме инвестиций и рентабельности бизнеса, финансовый план на 5 лет

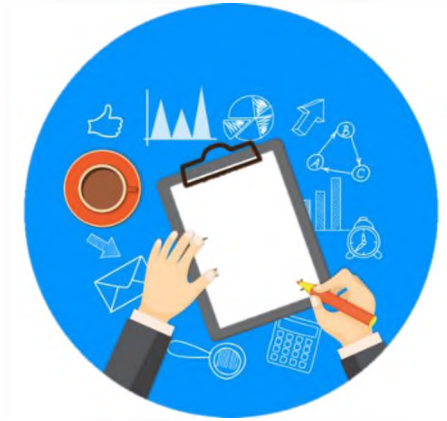

Производственные расходы

Статья расходов	Тыс. руб.
Сырье и материалы	18 494.1
Зарплата производственного персонала	0.0
Налоги на ФОТ производственного персонала	0.0
Прочие расходные материалы	0.0
Прочие производственные расходы	0.0
ВСЕГО производственные расходы	18 494.1

Управленческие расходы

Статья расходов
Зарплата АУП
Налоги на ФОТ АУП
Информационные услуги
Прочие расходы на АУ
ВСЕГО управленческие расходы

Коммерческие расходы

Статья расходов	Тыс. руб.
Зарплата коммерческого персонала	2 412.5
Налоги на ФОТ коммерческого персонала	726.6
Реклама, маркетинг	194.5

ИТОГО

Производственные расходы - всего
Управленческие расходы - всего
Коммерческие расходы - всего
% по кредитам и займам

Доходы

Рентабельность продаж 15.05%

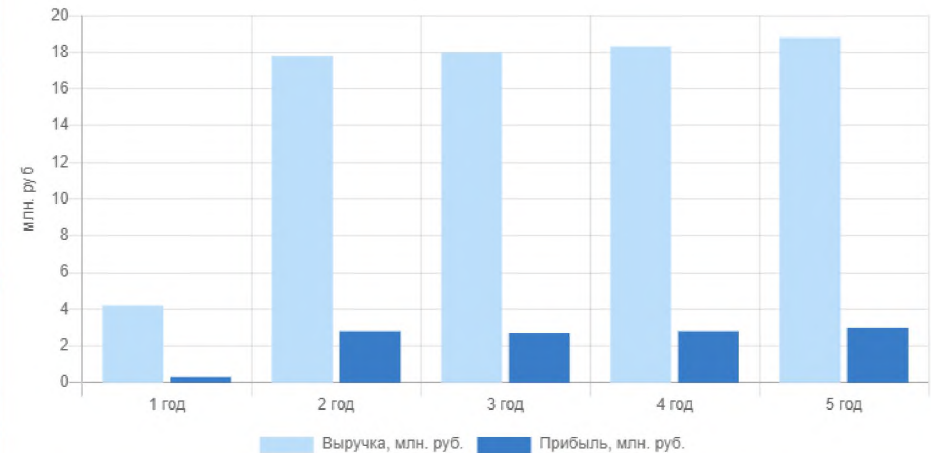

Бизнес-план рассчитан без привлечения заемных средств. В случае использования кредита доходность бизнеса уменьшится.

Бизнес-навигатор МСП

< Назад

Выбор бизнеса

Вид бизнеса

- Мастерская по ремонту одежды
- Металлоремонт
- Мастерская по ремонту часов
- Фотоателье
- Мастерская по ремонту обуви
- Мастерская по ремонту цифровой техники
- Мастерская по ремонту компьютеров
- Мастерская по ремонту мобильных устройств связи
- Парикмахерская
- Салон маникюра
- Салон макияжа
- Изготовление и продажа кондитерских изделий
- Спортивная секция для детей
- Спортивная секция для взрослых
- Танц-школа

Бизнес-навигатор МСП

< Выбор типа бизнеса

Парикмахерская

Основные параметры

Ценовая ниша: Массовая

Адрес: Тула, Кирова, 143

Зоны обслуживания и конкуренции

Расчет спроса в выбранном месте выполнен методом построения буферных зон

Характеристика рыночной ниши

В локации присутствуют новостройки

Учитывать в характеристиках

Характеристика спроса

Потенциальный спрос, тыс.руб/год: 28 662

Характеристика предложения

Реализованный конкурентами спрос, тыс.руб/год: 14 835

Нереализованный спрос, тыс.руб/год: 13 827

Список конкурентов 11

Для расчета бизнес-плана выберите масштаб бизнеса

без помещения

аренда рабочего места до 30 кв. м.

Скачать шаблон бизнес-плана в Excel!

Содержание

1. Резюме
2. Анализ рынка
3. Маркетинговая стратегия
4. Маркетинговый план
5. План продаж
6. Инвестиционная программа
7. Потенциальные поставщики
8. Операционные расходы
9. Финансовый план
10. Оценка рисков
11. Список документов для рассмотрения заявки на кредит

2. Анализ рынка. Зона на карте

Группы потребителей	Общее количество потребителей в локации	%	Количество клиентов планируемого бизнеса	Средний чек, руб.	Емкость рынка, тыс. руб. в год
Жители домов	8 473	100	95	34 532	28 661.5
ВСЕГО	8 473	100	95	34 532	28 661.5

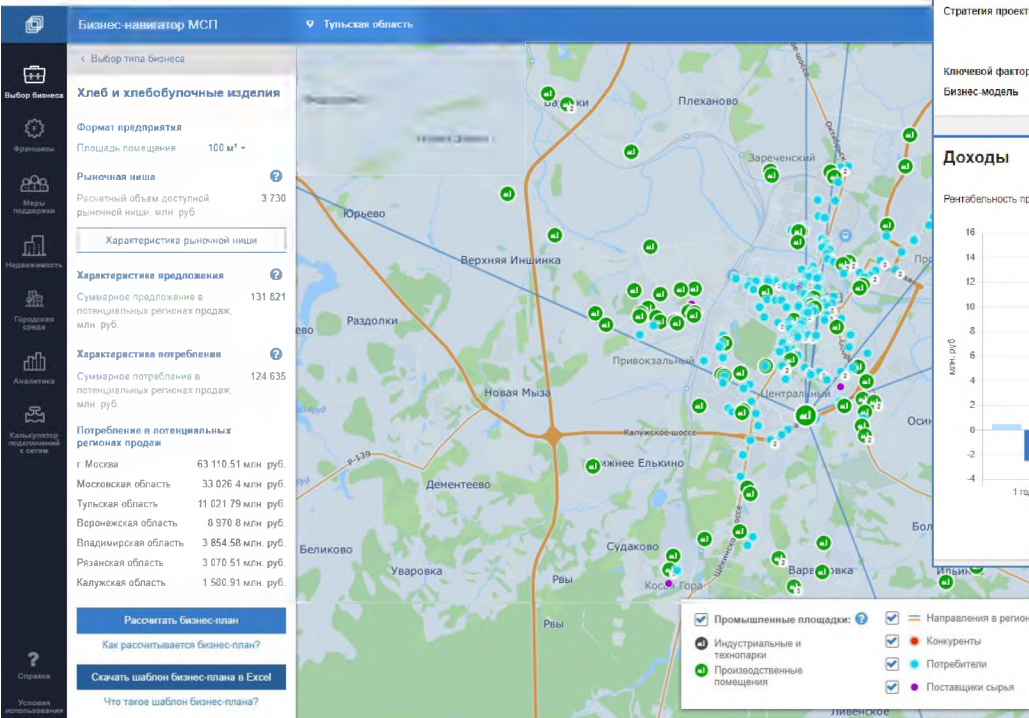

Цели и стратегия проекта

Суть проекта	Открытие предприятия по производству хлеба и хлебобулочных изделий длительного хранения
Цели проекта	<ul style="list-style-type: none"> Максимизация доли рынка за счёт дифференциации ассортимента выпускаемой продукции с учётом потребностей современного потребителя. Использование органолептических и эстетических свойств выпускаемой продукции в качестве основных преимуществ в конкурентной борьбе. Использование каналов сбыта, обеспечивающих наибольшие объёмы реализации (например, торговые сети, магазины формата "у дома"). Привлечение внимания к бренду.
Стратегия проекта	<ul style="list-style-type: none"> Концентрация на производстве свежеежедневного горячего хлеба, а также видов продукции, в настоящее время считающихся наиболее полезными на рынке: хлеба с добавлением злаков, безглютенового хлеба. Использование высококачественного сырья, а для отдельных продуктов — составов и ингредиентов, позиционируемых как "экзотические" (разновидности специй, сушёных фруктов, орехов, в меньшей степени распространённых в хлебобулочной промышленности) Заключение длительных контрактов с ритейлерами. Использование различных маркетинговых инструментов: организация дегустаций, реклама в Интернете (в том числе в социальных сетях).
Ключевой фактор успеха	Грамотное определение целевых категорий потребителей и выпуск качественной продукции в соответствии с их потребностями и моделями потребления.
Бизнес-модель	Производственная

Доходы

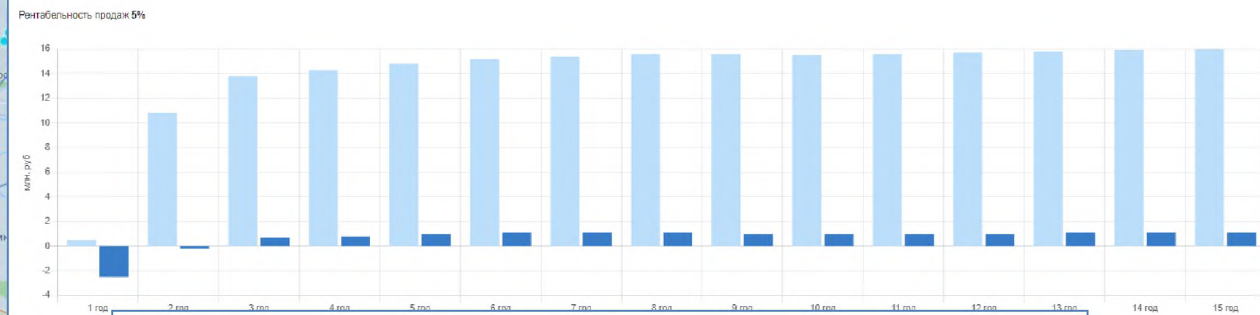

Содержание

- 1. Резюме**
 - 1.1. Сводная информация
 - 1.2. План-график мероприятий
 - 1.3. Перечень необходимых документов
- 2. Характеристика продукции**
- 3. Анализ рынка**
 - 3.1. Анализ баланса спроса и предложения
 - 3.2. Анализ потребления
 - 3.3. Анализ цен
 - 3.4. Анализ конкурентной среды
 - 3.5. SWOT-анализ
- 4. Маркетинговый план**
 - 4.1. Стратегия маркетинга
 - 4.2. Маркетинговое предложение
 - 4.3. План продаж
 - 4.4. План продаж в разрезе регионов поставки
- 5. Производственный план**
 - 5.1. Технология производства
 - 5.2. Оборудование
 - 5.3. Логистика
 - 5.4. Сырье и материалы
 - 5.5. Себестоимость продукции
- 6. Персонал**
- 7. Инвестиционный план**
 - 7.1. Потребность в финансировании и структура оборотного капитала
 - 7.2. График финансирования
 - 7.3. Параметры заемного финансирования
- 8. Финансовый план**
 - 8.1. Выручка от реализации
 - 8.2. Операционные расходы
 - 8.3. Налоги, сборы и отчисления
 - 8.4. Расчет финансовых потоков
- 9. Оценка рисков**
 - 9.1. Анализ вероятности рисков
 - 9.2. Чувствительность к рискам
- 10. Документы для подачи заявки на получение кредита / лизинга**



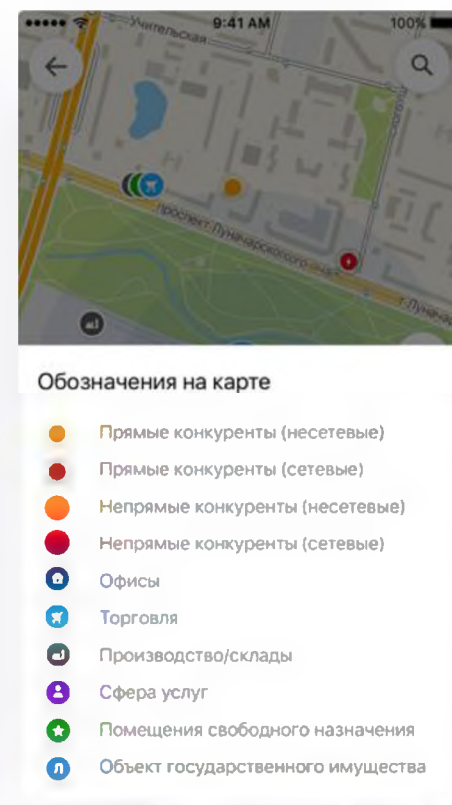
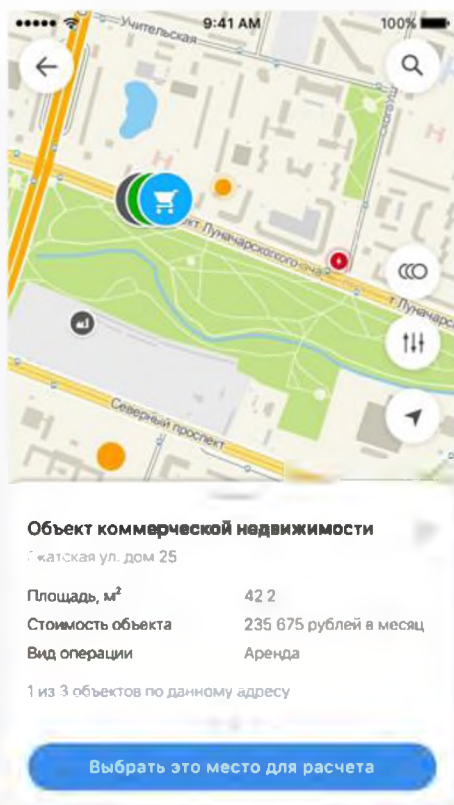

Бизнес-навигатор МСП



Навигатор МСП. Меры поддержки

